

ENCUESTA SOBRE EL CUIDADO PARA LOS CUIDADORES (C4C)

La encuesta C4C, una encuesta internacional que se está llevando a cabo en 25 países, la está realizando la Federación europea de asociaciones de familias de personas con enfermedades mentales (**European Federation of Associations of Families of People with Mental Illness, EUFAMI**) en colaboración con LUCAS, el centro interdisciplinario para la investigación y consultoría del cuidado de la Universidad de Leuven

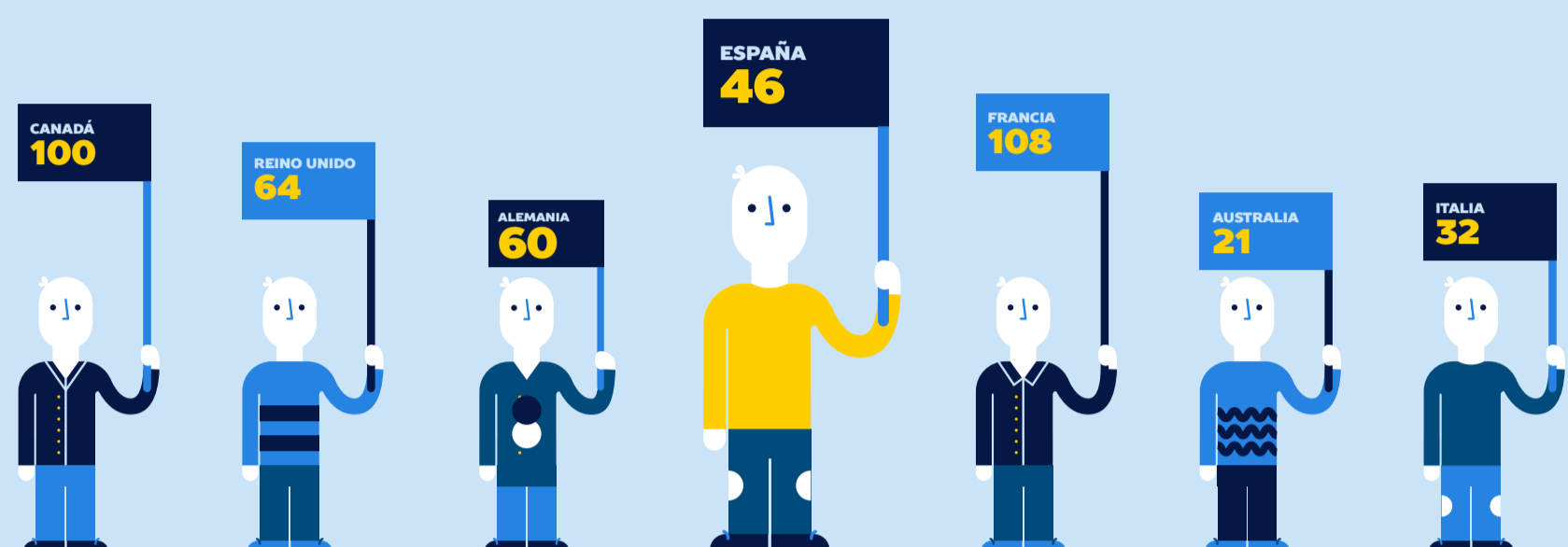

Los resultados iniciales se basan en más de **400 participantes** y han proporcionado evidencias de la carga continua que supone cuidar de aquellas personas que viven con esquizofrenia y han subrayado la contribución que los cuidadores suponen y el sobrecogedor impacto que su labor tiene en sus propias vidas



El **78%** encuestado de los cuidadores de las personas que viven con esquizofrenia pertenecía al sexo femenino, y su media de edad era de **61 años**

78% 22%

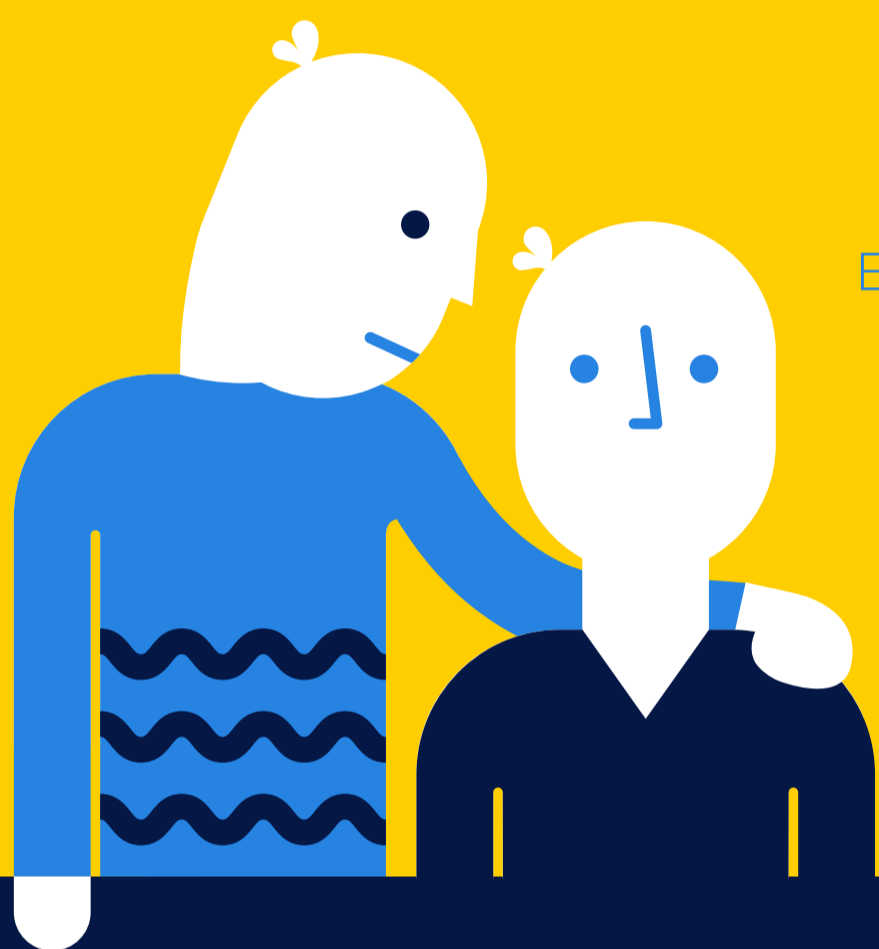

El **72%** de los cuidadores de las personas que viven con esquizofrenia es el principal (34%) o el único (38%) cuidador, lo que supone una enorme carga emocional

Casi 1 de cada 5 (17%) cuidadores de personas que viven con esquizofrenia **cuida de más de 1 persona con problemas de salud mental**



Casi 4 de cada 10 cuidadores de personas que viven con esquizofrenia luchan con el sentimiento de no ser capaces de lidiar con la **"constante ansiedad"** del trabajo de cuidadores



Un tercio de los cuidadores de las personas que viven con esquizofrenia está preocupado **de la carga que el cuidado que dedican supone para sus finanzas**

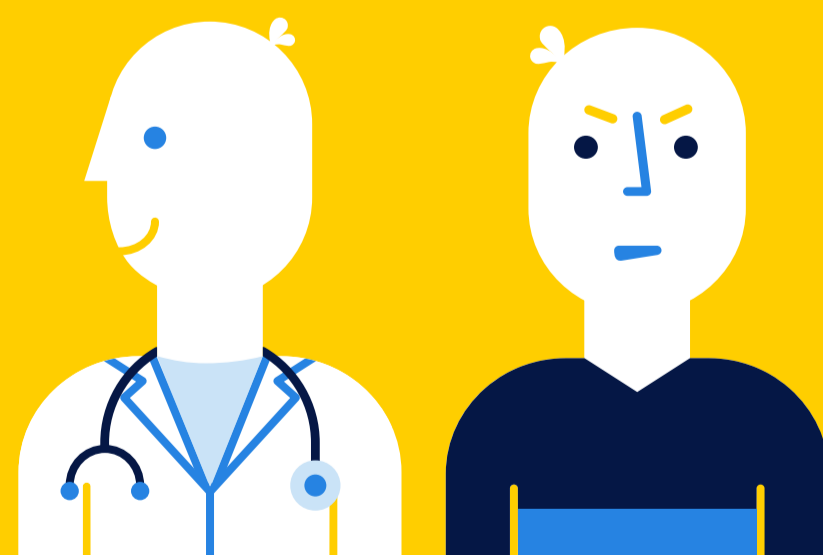

Casi la mitad de los cuidadores (46%) de personas que viven con esquizofrenia expresa un grado de insatisfacción con el apoyo recibido por **parte del personal médico/especialista en cuidado de la salud**

El **38%** siente que **no se le toma en serio**

El **44%** que no está satisfecho con su capacidad para influir en la toma de decisiones importantes **sobre el tratamiento y la planificación de los cuidados**

El **90%** de los **Cuidadores** de personas que viven con esquizofrenia declara que **quiere más apoyo**

1 de cada 7 cuidadores de

personas que vive con esquizofrenia no puede tomarse un descanso de los cuidados que dispensa

El **50%** afirma que no puede hacer planes de futuro

El **54%** está preocupado por que la persona de la que cuida se vuelva demasiado dependiente de ellos en el futuro

